

View North

1:100

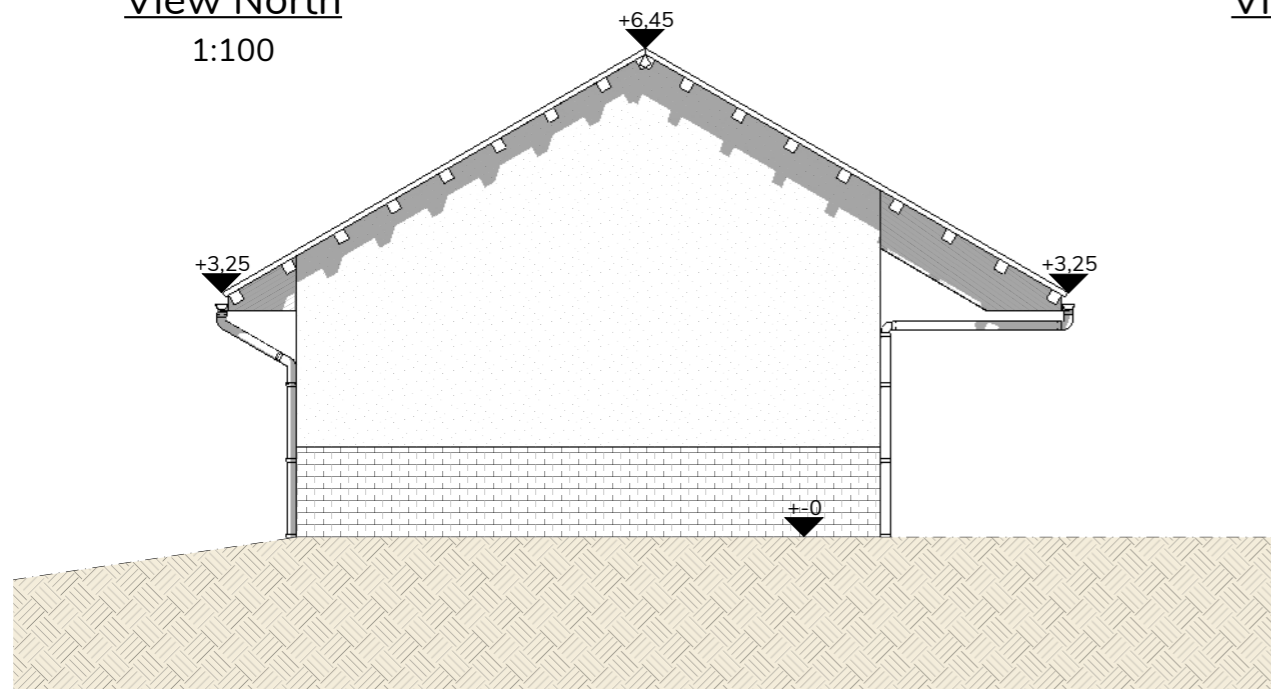

View East

1:100

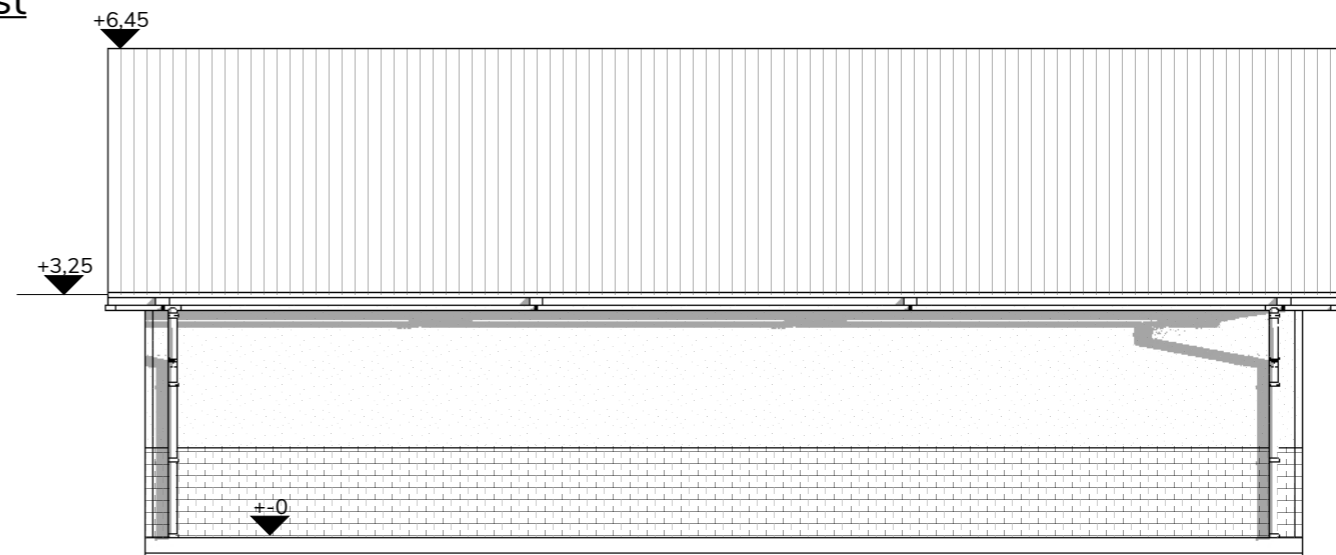

View South

1:100

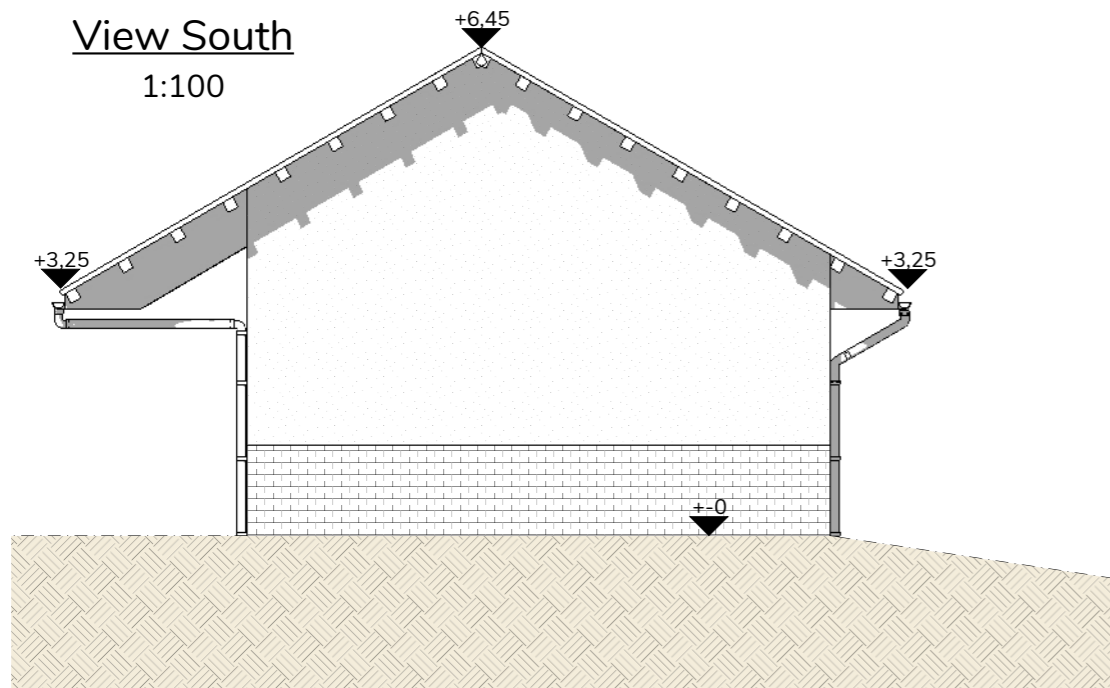

View West

1:100

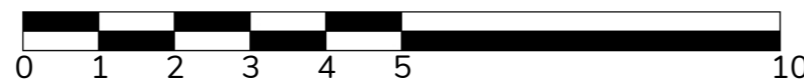
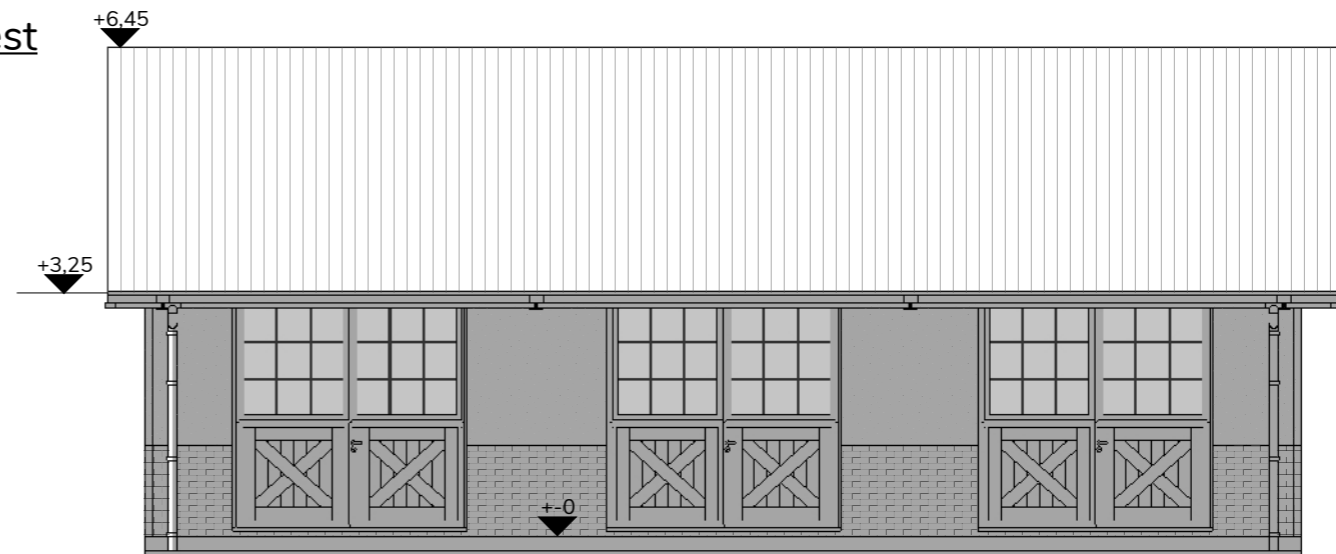

|   |            |  |          |
|---|------------|--|----------|
| Kunde:  |            | Maßstab: 1:100                                     |          |
| Bauvorhaben: Extension to include horse keeping<br>Saffron House  |            | Benennung: Storage for hay, shaving, muck<br>Views |          |
| Projektnr.:   | Datum      | Name   | Revision |
| gezeichnet  | 16.11.2022 | T. Ubrich  |          |
| Für diese "Technische Unterlage" behalten wir uns alle Rechte vor, auch für den Fall der Patenterteilung oder Gebrauchsmustererteilung. Ohne unsere vorherige Zustimmung darf diese technische Unterlagen weder vervielfältigt noch Dritten zugänglich gemacht, auch nicht in anderer Weise missbräuchlich verwendet werden. Zuwiderhandlungen verpflichten zu Schadenersatz und können strafrechtliche Folgen haben. |            | geprüft  | Blatt    |
| Röwer & Rüb GmbH<br>Syker Str. 205 - 213<br>27321 Thedinghausen<br>www.roewer-rueb.de   |            | ROEWER & RÜB                                       |          |
| Zeichnungs-Nr.  |            | 1  | von      |
| Dateiname: BG_Saffron House_Strohlager_Ansichten  |            | 1  | A3       |